

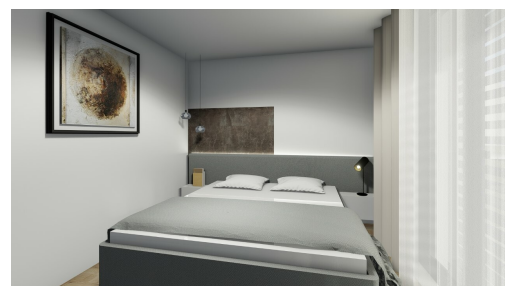

Apartamento

66.2m² 1 Quartos de dormir
Itzig

759 000€



DESCRIÇÃO DA PROPRIEDADE

House Dream oferece-lhe este apartamento exclusivo de +/-66m² em construção. Localizada em Itzig, 10 rue de Hesperange, esta casa bi-familiar traz um toque contemporâneo graças à sua moderna toque contemporâneo, graças aos seus conceitos modernos e refinados de design. A sua localização perto do centro da aldeia é vantajoso e oferece acesso a todas as comodidades. A sua localização central permite chegar muito facilmente aos principais centros de actividade e lazer, e os acessos às auto-estradas são próximos, permitindo um acesso rápido a todo o país. Consiste em: 1 Salão de transacções 1 Sala de estar 1 Cozinha 1 Quarto 1 Escritório 1 Casa de banho 1 WC separado 1 espaço de armazenamento 1 Varanda de 8m² 1 espaço exterior (carport) Planos disponíveis na agência. Para todas as informações e/ou visitas: +352 691311709 amarinthe@housedream.lu

CARACTERÍSTICAS

Número de peças : -
Número de quarto(s) : 1
Área : 66.2m²
Nb de banheiro : -
Cozinha equipada : Non

PASSAPORTE ENERGÉTICO

Classe de desempenho energético

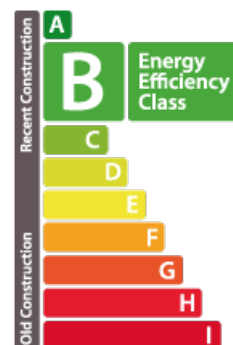

Classe de isolamento térmico

B

✓ House dream

📍 14/16 rue Michel Rodange L-2430

📞 27 77 00 78

✉ contact@housedream.lu

🌐 <https://www.housedream.lu/pt/detail-484>